

**+ PRODUITS**

- Flexy Match (compatible avec une large partie de la gamme)
- Longueur cumulée de tubes jusqu'à 80 m
- Puissance élevée par rapport à la moyenne du marché
- Détendeur électronique

# ZDAA Multisplit



Connectivité



Technologie

Fonctions installateurs



DÉTENDEUR ÉLECTRONIQUE



TRAITEMENT GOLDEN FIN



AUTO-DIAGNOSTIC

**SUBVENTIONS**



SE RÉFÉRER AUX FICHES: BAR-TH-129

**CERTIFICATION**

- AIRWELL participe au programme ACI de ECP. Vérifier la validité du certificat sur: [www.eurovent-certification.com](http://www.eurovent-certification.com)



- Les modèles avec \* ne sont pas certifiés Eurovent

**COMPATIBLE AVEC :**

Mural HDMB Harmonia  
25/35/50/70



Mural HDHC Artica  
25/35/50/70

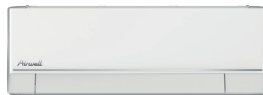

Console XDMX  
35/50



Allège-plafonnier  
FDMX 50/70



Gainable DDMX  
22/35/50/70

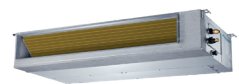

Cassette CDMX  
22/25/35/50/70



**LE + « DÉVELOPPEMENT DURABLE »**

- Classe énergétique élevée A++ (mode froid) / A+ (mode chaud).
- Économies d'énergie (mode chaud seul, limite des consignes).

**LE + « UTILISATEUR »**

- Un grand choix d'unités intérieures.
- Encombrement réduit avec une seule unité extérieure.

**LE + « INSTALLATEUR »**

- Installation évolutive et flexible.
- Grande longueur de tubes.

**LE + « TECHNOLOGIE »**

- Haute résistance à la corrosion avec le Golden Fin.
- Détection de fuite de réfrigérant.

**DESSINS TECHNIQUES**

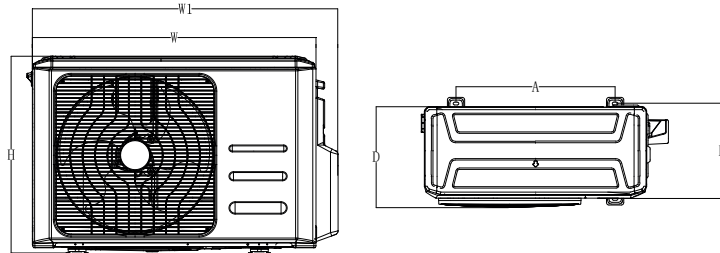

**DIMENSIONS (mm)**

MODÈLE	W	D	H	W1	A	B
ZDAA-2040-09M25	805	330	554	877	511	317
ZDAA-2050-09M25	805	330	554	877	511	317
ZDAA-3080-09M25	890	342	673	990	663	354
ZDAA-4090-09M25	946	410	810	1034	673	403
ZDAA-5130-09M25	946	410	810	1034	673	403

**Longue durée de vie du produit:**

- Échangeur avec Golden Fin.
- Traitement anticorrosion de haute qualité sur les cartes électroniques.

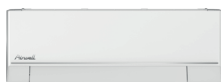

## Unités intérieures compatibles

Mural HDHC Artica  
25/35/50/70

UNITÉ INTÉRIEURE		HDHC-025N-09M25	HDHC-035N-09M25	HDHC-050N-09M25	HDHC-070N-09M25
Code		7SP023280	7SP023281	7SP023282	7SP023283
Phase		Monophasé	Monophasé	Monophasé	Monophasé
Puissance frigorifique nominale	kW	2,73	3,52	5,28	7,03
Puissance calorifique nominale	kW	3,14	3,96	5,57	7,33
Pression acoustique à 1 m (TPV/PV/MV/GV)	dB(A)	20/22/32/37	21/22/33/40	22/23/35/41	21/33/40/44
Puissance acoustique	dB(A)	58	59	59	64
Débit d'air (PV/MV/GV)	m³/h	280/360/530	290/380/560	400/580/685	379/724/1092
Déshumidification	l/h	1,00	1,20	1,80	2,40
Dimensions de l'unité (LxHxP)	mm	855x297x231	855x297x231	1023x319x245	1196x370x275
Dimensions de l'emballage (LxHxP)	mm	920x305x370	920x305x370	1095x325x400	1280x355x455
Poids net/Poids avec l'emballage	kg	11/14,2	11/14,2	13,2/17,7	21,1/29,3
<b>LIAISONS FRIGORIFIQUES</b>					
Diamètre tube gaz	pouces	3/8"	3/8"	1/2"	5/8"
Diamètre tube liquide	pouces	1/4"	1/4"	1/4"	3/8"

Mural  
HDMB Harmonia  
Blanc 25/35/50/70Mural  
HDMB Harmonia  
Miroir 25/35/50/70Mural  
HDMB Harmonia  
Gris 25/35/50/70

UNITÉ INTÉRIEURE - BLANC		HDMB-025N-09M22	HDMB-035N-09M22	HDMB-050N-09M22	HDMB-070N-09M22
Code de l'unité intérieure - Blanc		7SP023235	7SP023236	7SP023237	7SP023238
<b>UNITÉ INTÉRIEURE - GRIS</b>					
Code de l'unité intérieure - Gris		7SP023244	7SP023245	7SP023246	7SP023247
<b>UNITÉ INTÉRIEURE - MIROIR</b>					
Code de l'unité intérieure - Miroir		7SP023240	7SP023241	7SP023242	7SP023243
Phase		Monophasé	Monophasé	Monophasé	Monophasé
Puissance frigorifique nominale	kW	2,64	3,51	5,27	7,03
Puissance calorifique nominale	kW	2,92	3,81	5,57	7,33
Pression acoustique à 1 m (TPV/PV/MV/GV)	dB(A)	20/24/29/36	21/25/33/39	22/28/33/43	25/30/41/47
Puissance acoustique	dB(A)	55	55	58	63
Débit d'air (PV/MV/GV)	m³/h	303/362/483	395/477/584	420/500/730	640/830/1020
Déshumidification	l/h	0,90	1,20	1,80	2,40
Dimensions de l'unité (LxHxP)	mm	802x297x189	802x297x189	965x319x215	1080x335x226
Dimensions de l'emballage (LxHxP)	mm	875x380x285	875x380x285	1045x410x305	1155x320x415
Poids net/Poids avec l'emballage	kg	8,6/11,3	8,6/11,3	10,9/12,5	13,7/17,5
Code de la façade - Gris Silver		7ACTL0551	7ACTL0551	7ACTL0552	7ACTL0553
Code de la façade - Beige Champagne		7ACTL0543	7ACTL0543	7ACTL0544	7ACTL0545
Code de la façade - Rouge passion		7ACTL0547	7ACTL0547	7ACTL0548	7ACTL0549
<b>LIAISONS FRIGORIFIQUES</b>					
Diamètre tube gaz	pouces	3/8"	3/8"	1/2"	5/8"
Diamètre tube liquide	pouces	1/4"	1/4"	1/4"	3/8"

Console  
XDMX 35/50

UNITÉ INTÉRIEURE		XDMX-035N-09M25	XDMX-050N-09M25
Code		7SP071435	7SP071436
Phase		Monophasé	Monophasé
Puissance frigorifique nominale	kW	3,52	4,98
Puissance calorifique nominale	kW	3,81	5,28
Pression acoustique à 1 m (PV/MV/GV)	dB(A)	27/34/37	32/38/41
Puissance acoustique	dB(A)	54	55
Débit d'air (PV/MV/GV)	m³/h	490/580/650	600/690/780
Déshumidification	l/h	1,2	1,8
Dimensions de l'unité (LxHxP)	mm	794x621x200	794x621x200
Dimensions de l'emballage (LxHxP)	mm	865x280x719	865x280x719
Poids net/Poids avec l'emballage	kg	14,9/18,8	14,9/18,8
<b>LIAISONS FRIGORIFIQUES</b>			
Diamètre tube gaz	pouces	3/8"	1/2"
Diamètre tube liquide	pouces	1/4"	1/4"



Allège-plafonnier  
FDMX 50/70

UNITÉ INTÉRIEURE		FDMX-050N-09M25	FDMX-070N-09M25
Code		7SP012300	7SP012301
Phase		Monophasé	Monophasé
Puissance frigorifique nominale	kW	5,28	7,03
Puissance calorifique nominale	kW	5,57	7,62
Pression acoustique à 1 m (PV/MV/GV)	dB(A)	37/41/44	43/47/51
Puissance acoustique	dB(A)	59	55
Débit d'air (PV/MV/GV)	m³/h	723/839/958	853/1023/1192
Déshumidification	l/h	1,80	2,40
Dimensions de l'unité (LxHxP)	mm	1068x675x235	1068x675x235
Dimensions de l'emballage (LxHxP)	mm	1145x755x318	1145x755x318
Poids net/Poids avec l'emballage	kg	28/33,4	28/33,2
<b>LIAISONS FRIGORIFIQUES</b>			
Diamètre tube gaz	pouces	1/2"	5/8"
Diamètre tube liquide	pouces	1/4"	3/8"

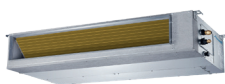

Gainable DDMX\*  
22/35/50/70

UNITÉ INTÉRIEURE		DDMX-022N-09M25	DDMX-035N-09M25	DDMX-050N-09M25	DDMX-070N-09M25
Code		7SP033069	7SP033070	7SP033071	7SP033072
Phase		Monophasé	Monophasé	Monophasé	Monophasé
Puissance frigorifique nominale	kW	2,05	3,52	5,28	7,03
Puissance calorifique nominale	kW	2,34	3,81	5,57	7,62
Pression acoustique à 1 m (TPV/PV/MV/GV)	dB(A)	23/27/34/40	23/29/30/34	23/29/30/34	27/37/42/40
Puissance acoustique	dB(A)	58	58	58	62
Débit d'air (PV/MV/GV)	m³/h	230/340/500	300/480/600	515,2/706/911	825,1/1035/1229
Pression statique externe (standard/max.)	Pa	25/0-40	25/0-60	25/0-100	25/0-160
Déshumidification	l/h	0,7	1,20	1,80	2,40
Dimensions de l'unité (LxHxP)	mm	700x200x506	700x200x506	880x210x674	1100x249x774
Dimensions de l'emballage (LxHxP)	mm	860x285x540	860x285x540	1070x280x725	1305x315x805
Poids net/Poids avec l'emballage	kg	17,8/25,2	17,8/21,5	24,4/29,6	32,3/39,1
<b>LIAISONS FRIGORIFIQUES</b>					
Diamètre tube gaz	pouces	3/8"	3/8"	1/2"	5/8"
Diamètre tube liquide	pouces	1/4"	1/4"	1/4"	3/8"

\* Dans une configuration multisplit le DDMX n'est pas compatible Wellzone.



Cassette CDMX  
22/25/35/50/70

UNITÉ INTÉRIEURE		CDMX-022N-09M25	CDMX-025N-09M25	CDMX-035N-09M25	CDMX-050N-09M25	CDMX-070N-09M25
Code		7SP042289	7SP042290	7SP042291	7SP042292	7SP042293
Phase		Monophasé	Monophasé	Monophasé	Monophasé	Monophasé
Puissance frigorifique nominale	kW	2,05	2,60	3,52	5,28	7,03
Puissance calorifique nominale	kW	2,35	2,90	3,81	5,57	7,62
Pression acoustique à 1 m (PV/MV/GV)	dB(A)	29/33/38	31/34/39	34/37/42	39/44/45	42/47/50
Puissance acoustique	dB(A)	53	54	57	59	59
Débit d'air (PV/MV/GV)	m³/h	400/460/500	400/504/580	389/485/569	479/584/680	992/1118/1247
Déshumidification	l/h	0,7	1,20	1,50	2,00	3,00
Dimensions de l'unité (LxHxP)	mm	570x260x570	570x260x570	570x260x570	570x260x570	830x205x830
Dimensions de l'emballage (LxHxP)	mm	662x317x662	662x317x662	662x317x662	662x317x662	910x250x910
Poids net/Poids avec l'emballage	kg	14,5/17,3	14,5/17,3	16,3/20,4	16/22,1	21,6/25,4
<b>FAÇADE</b>						
Dimensions de l'unité (LxHxP)	mm	647x50x647	647x50x647	647x50x647	647x50x647	950x55x950
Dimensions de l'emballage (LxHxP)	mm	715x123x715	715x123x715	715x123x715	715x123x715	1035x90x1035
Poids net/Poids avec l'emballage	kg	2,5/4,5	2,5/4,5	2,5/4,5	2,5/4,5	6/9
Code de la façade		7ACVF0566	7ACVF0566	7ACVF0566	7ACVF0566	7ACVF0600
<b>LIAISONS FRIGORIFIQUES</b>						
Diamètre tube gaz	pouces	3/8"	3/8"	3/8"	1/2"	5/8"
Diamètre tube liquide	pouces	1/4"	1/4"	1/4"	1/4"	3/8"

# Puissances par combinaison



**COMPATIBLE AVEC :**

Mural HDMB Harmonia  
25/35/50



Console XDMX  
35/50



Gainable DDMX  
22/35/50



Cassette CDMX  
22/25/35/50



Mural HDHC Artica  
25/35/50

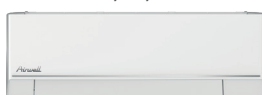

Allège-plafonnier  
FDMX 50



## ZDAA-2040 MULTISPLIT DUO

Unités intérieures en fonctionnement	REFROIDISSEMENT										CHAUFFAGE									
	Puissance (kW)		Puissance totale (kW)			Puissance absorbée totale (kW)			EER	SEER/ Classe énerg.	Puissance (kW)		Puissance totale (kW)			Puissance absorbée totale (kW)			COP	SCOP/ Classe énerg.
	Unité A	Unité B	Min.	Nominale	Max.	Min.	Nominale	Max.			Unité A	Unité B	Min.	Nominale	Max.	Min.	Nominale	Max.		
22	2,00	-	1,23	2,00	2,90	0,30	0,62	0,77	3,25	-	2,45	-	1,32	2,50	2,82	0,28	0,67	0,83	3,75	-
25	2,50	-	1,23	2,50	3,20	0,30	0,77	0,96	3,25	-	2,92	-	1,32	2,90	3,36	0,28	0,78	0,97	3,73	-
35	3,50	-	1,23	3,50	3,90	0,30	1,08	1,35	3,25	-	3,75	-	1,32	3,80	4,31	0,28	1,02	1,28	3,72	-
50	4,10	-	1,35	4,10	4,90	0,40	1,27	1,59	3,23	-	4,40	-	1,45	4,40	5,24	0,38	1,19	1,48	3,71	-
22+22	2,05	2,05	1,76	4,10	4,92	0,44	1,27	1,59	3,23	6,8/A++	2,20	2,20	1,89	4,40	5,28	0,42	1,19	1,48	3,71	4,0/A+
22+25	1,79	2,31	1,76	4,10	4,92	0,44	1,27	1,59	3,23	6,8/A++	1,93	2,48	1,89	4,40	5,28	0,42	1,19	1,48	3,71	4,0/A+
22+35	1,51	2,59	1,76	4,10	4,92	0,44	1,27	1,59	3,23	6,8/A++	1,62	2,78	1,89	4,40	5,28	0,42	1,19	1,48	3,71	4,0/A+
25+25	2,05	2,05	1,76	4,10	4,92	0,44	1,27	1,59	3,23	6,8/A++	2,20	2,20	1,89	4,40	5,28	0,42	1,19	1,48	3,71	4,0/A+
25+35	1,76	2,34	1,76	4,10	4,92	0,44	1,27	1,59	3,23	6,8/A++	1,89	2,51	1,89	4,40	5,28	0,42	1,19	1,48	3,71	4,0/A+

Basé sur des combinaisons avec splits muraux

## ZDAA-2050 MULTISPLIT DUO

Unités intérieures en fonctionnement	REFROIDISSEMENT										CHAUFFAGE									
	Puissance (kW)		Puissance totale (kW)			Puissance absorbée totale (kW)			EER	SEER/ Classe énerg.	Puissance (kW)		Puissance totale (kW)			Puissance absorbée totale (kW)			COP	SCOP/ Classe énerg.
	Unité A	Unité B	Min.	Nominale	Max.	Min.	Nominale	Max.			Unité A	Unité B	Min.	Nominale	Max.	Min.	Nominale	Max.		
22	2,00	-	1,43	2,00	2,90	0,35	0,60	0,75	3,35	-	2,50	-	1,56	2,50	3,03	0,32	0,67	0,83	3,75	-
25	2,50	-	1,43	2,50	3,20	0,35	0,75	0,93	3,35	-	3,00	-	1,56	3,00	3,63	0,32	0,80	1,00	3,75	-
35	3,50	-	1,43	3,50	3,90	0,35	1,08	1,29	3,25	-	3,80	-	1,56	3,80	4,60	0,32	1,00	1,20	3,81	-
50	5,00	-	1,64	5,00	5,51	0,45	1,55	1,89	3,23	-	5,20	-	1,73	5,20	5,79	0,42	1,35	1,88	3,85	-
22+22	2,65	2,65	2,12	5,30	5,62	0,54	1,64	2,05	3,23	6,1/A++	2,50	2,50	2,23	5,00	6,04	0,51	1,35	1,88	3,71	4,0/A+
22+25	2,32	2,98	2,12	5,30	5,83	0,54	1,64	2,05	3,23	6,1/A++	2,32	2,98	2,23	5,30	6,12	0,51	1,43	1,88	3,71	4,0/A+
22+35	1,95	3,35	2,12	5,30	6,41	0,54	1,64	2,05	3,23	6,1/A++	2,03	3,47	2,23	5,50	6,36	0,51	1,48	1,88	3,71	4,0/A+
22+50	1,48	3,85	2,12	5,30	6,47	0,54	1,64	2,05	3,23	6,1/A++	1,60	4,14	2,23	5,70	6,60	0,51	1,54	1,88	3,71	4,0/A+
25+25	2,65	2,65	2,12	5,3	6,41	0,54	1,64	2,05	3,23	6,3/A++	2,78	2,78	2,23	5,57	6,68	0,51	1,50	1,88	3,71	4,0/A+
25+35	2,27	3,03	2,12	5,3	6,41	0,54	1,64	2,05	3,23	6,3/A++	2,39	3,18	2,23	5,57	6,68	0,51	1,50	1,88	3,71	4,0/A+
25+50	1,77	3,53	2,12	5,3	6,47	0,54	1,64	2,05	3,23	6,3/A++	1,86	3,71	2,23	5,57	6,68	0,51	1,50	1,88	3,71	4,0/A+
35+35	2,65	2,65	2,12	5,3	6,41	0,54	1,64	2,05	3,23	6,3/A++	2,79	2,79	2,23	5,57	6,68	0,51	1,50	1,88	3,71	4,0/A+

Basé sur des combinaisons avec splits muraux

Combinaisons optimums



**COMPATIBLE AVEC :**

Mural HDMB Harmonia  
25/35/50



Mural HDHC Artica  
25/35/50

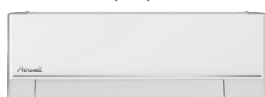

Console XDMX  
35/50



Allège-plafonnier  
FDMX 50



Gainable DDMX  
22/35/50



Cassette CDMX  
22/25/35/50



**ZDAA-3080 MULTISPLIT TRIO**

Unités intérieures en fonctionnement	REFROIDISSEMENT										CHAUFFAGE											
	Puissance (kW)			Puissance totale (kW)			Puissance absorbée totale (kW)			EER	SEER/ Classe énérg.	Puissance (kW)			Puissance totale (kW)			Puissance absorbée totale (kW)			COP	SCOP/ Classe énérg.
	Unité A	Unité B	Unité C	Min.	Nominale	Max.	Min.	Nominale	Max.			Unité A	Unité B	Unité C	Min.	Nominale	Max.	Min.	Nominale	Max.		
22	2,00	-	-	1,58	2,00	2,90	0,40	0,62	0,77	3,23	-	2,50	-	-	1,64	2,50	2,90	0,40	0,67	0,84	3,73	-
25	2,50	-	-	1,58	2,50	3,20	0,40	0,77	0,97	3,23	-	3,00	-	-	1,64	3,00	3,20	0,40	0,80	1,01	3,73	-
35	3,50	-	-	1,58	3,50	3,90	0,40	1,08	1,30	3,23	-	3,80	-	-	1,64	3,80	3,90	0,40	1,02	1,22	3,73	-
50	5,00	-	-	1,78	5,00	6,50	0,50	1,55	1,78	3,23	-	5,20	-	-	1,89	5,20	7,22	0,50	1,39	1,59	3,75	-
22+22	2,10	2,10	-	2,22	4,20	6,33	0,64	1,30	2,08	3,23	5,6/A+	2,50	2,50	-	2,30	5,00	6,56	0,57	1,35	1,87	3,71	3,8/A
22+25	2,06	2,64	-	2,22	4,70	6,73	0,64	1,46	2,20	3,23	5,6/A+	2,45	3,15	-	2,30	5,60	6,98	0,57	1,51	1,98	3,71	3,8/A
22+35	1,95	3,35	-	2,22	5,30	7,12	0,64	1,64	2,45	3,23	5,6/A+	2,21	3,79	-	2,30	6,00	7,39	0,57	1,62	2,20	3,71	3,8/A
22+50	1,82	4,68	-	2,22	6,50	7,91	0,64	2,01	2,69	3,23	5,6/A+	1,96	5,04	-	2,30	7,00	8,21	0,57	1,89	2,42	3,71	3,8/A
25+25	2,65	2,65	-	2,22	5,30	7,12	0,64	1,64	2,45	3,23	5,6/A+	3,00	3,00	-	2,30	6,00	7,39	0,57	1,62	2,20	3,71	3,8/A
25+35	2,57	3,43	-	2,22	6,00	7,52	0,64	1,86	2,57	3,23	5,6/A+	2,70	3,60	-	2,30	6,30	7,80	0,57	1,70	2,31	3,71	3,8/A
25+50	2,27	4,53	-	2,22	6,80	7,91	0,64	2,11	2,69	3,23	5,6/A+	2,33	4,67	-	2,30	7,00	8,21	0,57	1,89	2,42	3,71	3,8/A
35+35	3,15	3,15	-	2,22	6,30	7,68	0,64	1,95	2,65	3,23	5,6/A+	3,25	3,25	-	2,30	6,50	7,96	0,57	1,75	2,38	3,71	3,8/A
35+50	2,72	4,08	-	2,22	6,80	7,91	0,64	2,11	2,69	3,23	5,6/A+	2,80	4,20	-	2,30	7,00	8,21	0,57	1,89	2,42	3,71	3,8/A
22+22+22	2,43	2,43	2,43	2,77	7,30	8,70	0,76	2,26	2,92	3,23	6,1/A++	2,73	2,73	2,73	2,87	8,20	9,85	0,68	2,21	2,75	3,71	4,0/A+
22+22+25	2,25	2,25	2,90	2,77	7,40	8,70	0,76	2,29	2,92	3,23	6,1/A++	2,50	2,50	3,21	2,87	8,20	9,85	0,68	2,21	2,75	3,71	4,0/A+
22+22+35	2,13	2,13	3,65	2,77	7,90	8,70	0,76	2,45	2,92	3,23	6,1/A++	2,21	2,21	3,78	2,87	8,20	9,85	0,68	2,21	2,75	3,71	4,0/A+
22+22+50	1,73	1,73	4,44	2,77	7,90	8,70	0,76	2,45	2,92	3,23	6,1/A++	1,79	1,79	4,61	2,87	8,20	9,85	0,68	2,21	2,75	3,71	4,0/A+
22+25+25	2,13	2,74	2,74	2,77	7,60	8,70	0,76	2,35	2,92	3,23	6,1/A++	2,30	2,95	2,95	2,87	8,20	9,85	0,68	2,21	2,75	3,71	4,0/A+
22+25+35	1,98	2,54	3,39	2,77	7,90	8,70	0,76	2,45	2,92	3,23	6,1/A++	2,05	2,64	3,51	2,87	8,20	9,85	0,68	2,21	2,75	3,71	4,0/A+
22+25+50	1,63	2,09	4,18	2,77	7,90	8,70	0,76	2,45	2,92	3,23	6,1/A++	1,69	2,17	4,34	2,87	8,20	9,85	0,68	2,21	2,75	3,71	4,0/A+
22+35+35	1,78	3,06	3,06	2,77	7,90	8,70	0,76	2,45	2,92	3,23	6,1/A++	1,85	3,17	3,17	2,87	8,20	9,85	0,68	2,21	2,75	3,71	4,0/A+
25+25+25	2,64	2,64	2,64	2,77	7,91	8,70	0,76	2,45	2,92	3,23	6,3/A++	2,74	2,74	2,74	2,87	8,21	9,85	0,68	2,20	2,75	3,73	4,0/A+
25+25+35	2,37	2,37	3,16	2,77	7,90	8,70	0,76	2,45	2,92	3,23	6,3/A++	2,46	2,46	3,28	2,87	8,20	9,85	0,68	2,20	2,75	3,73	4,0/A+
25+35+35	2,15	2,87	2,87	2,77	7,90	8,70	0,76	2,45	2,92	3,23	6,3/A++	2,24	2,98	2,98	2,87	8,20	9,85	0,68	2,20	2,75	3,73	4,0/A+
35+35+35	2,63	2,63	2,63	2,77	7,90	8,70	0,76	2,45	2,92	3,23	6,3/A++	2,73	2,73	2,73	2,87	8,20	9,85	0,68	2,20	2,75	3,73	4,0/A+

Basé sur des combinaisons avec splits muraux

Combinaisons optimums

# Puissances par combinaison



COMPATIBLE AVEC :

Mural HDMB Harmonia  
25/35/50/70



Console XDMX  
35/50



Gainable DDMX  
22/35/50/70



Cassette CDMX  
22/25/35/50/70



Mural HDHC Artica  
25/35/50/70

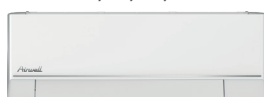

Allège-plafonnier  
FDMX 50/70



## ZDAA-4090 MULTISPLIT QUATTRO

Unités intérieures en fonctionnement	REFROIDISSEMENT												CHAUFFAGE											
	Puissance (kW)				Puissance totale (kW)			Puissance absorbée totale (kW)			EER	SEER/ Classe énerg.	Puissance (kW)				Puissance totale (kW)			Puissance absorbée totale (kW)			COP	SCOP/ Classe énerg.
	Unité A	Unité B	Unité C	Unité D	Min.	Nom.	Max.	Min.	Nom.	Max.			Unité A	Unité B	Unité C	Unité D	Min.	Nom.	Max.	Min.	Nom.	Max.		
22	2,00	-	-	-	1,58	2,00	2,90	0,45	0,61	0,76	3,28	-	2,50	-	-	-	1,58	2,50	2,90	0,45	0,67	0,84	3,71	-
25	2,50	-	-	-	1,58	2,50	3,20	0,45	0,76	0,95	3,28	-	3,00	-	-	-	1,58	3,00	3,20	0,45	0,81	1,01	3,71	-
35	3,50	-	-	-	1,58	3,50	3,90	0,45	1,07	1,28	3,28	-	3,80	-	-	-	1,58	3,80	3,90	0,45	1,02	1,23	3,71	-
50	5,00	-	-	-	1,79	5,00	6,50	0,58	1,52	1,75	3,28	-	5,20	-	-	-	1,79	5,20	7,00	0,55	1,40	1,61	3,71	-
70	7,00	-	-	-	2,21	7,00	8,00	0,62	2,13	2,45	3,28	-	7,20	-	-	-	1,79	7,20	8,00	0,58	1,94	2,23	3,71	-
22+22	2,10	2,10	-	-	2,21	4,20	6,30	0,62	1,28	2,11	3,28	5,1/A	2,50	2,50	-	-	2,22	5,00	6,33	0,54	1,35	1,85	3,71	3,4/A
22+25	2,06	2,64	-	-	2,21	4,70	6,51	0,62	1,43	2,28	3,28	5,1/A	2,45	3,15	-	-	2,22	5,60	6,54	0,54	1,51	1,99	3,71	3,4/A
22+35	2,03	3,47	-	-	2,21	5,50	6,83	0,62	1,68	2,44	3,28	5,1/A	2,21	3,79	-	-	2,22	6,00	6,86	0,54	1,62	2,13	3,71	3,4/A
22+50	1,96	5,04	-	-	2,21	7,00	8,40	0,62	2,13	2,86	3,28	5,2/A	2,24	5,76	-	-	2,22	8,00	8,44	0,54	2,16	2,50	3,71	3,4/A
22+70	2,03	6,97	-	-	2,21	9,00	9,45	0,62	2,74	3,06	3,28	5,2/A	2,17	7,43	-	-	2,22	9,60	10,23	0,54	2,59	2,67	3,71	3,4/A
25+25	2,65	2,65	-	-	2,21	5,30	6,83	0,62	1,62	2,44	3,28	5,2/A	3,00	3,00	-	-	2,22	6,00	6,86	0,54	1,62	2,13	3,71	3,4/A
25+35	2,57	3,43	-	-	2,21	6,00	7,35	0,62	1,83	2,60	3,28	5,2/A	3,00	4,00	-	-	2,22	7,00	7,39	0,54	1,89	2,27	3,71	3,4/A
25+50	2,50	5,00	-	-	2,21	7,50	9,45	0,62	2,29	2,93	3,28	5,2/A	2,93	5,87	-	-	2,22	8,80	9,50	0,54	2,37	2,56	3,71	3,4/A
25+70	2,59	6,91	-	-	2,21	9,50	9,98	0,62	2,90	3,12	3,28	5,2/A	2,67	7,13	-	-	2,22	9,80	10,13	0,54	2,64	2,70	3,71	3,4/A
35+35	3,50	3,50	-	-	2,21	7,00	7,88	0,62	2,13	2,76	3,28	5,2/A	3,75	3,75	-	-	2,22	7,50	7,91	0,54	2,02	2,42	3,71	3,4/A
35+50	3,40	5,10	-	-	2,21	8,50	9,98	0,62	2,59	2,93	3,28	5,2/A	3,76	5,64	-	-	2,22	9,40	10,02	0,54	2,53	2,56	3,71	3,4/A
50+70	3,33	6,67	-	-	2,21	10,00	10,50	0,62	3,09	3,19	3,24	5,2/A	3,33	6,67	-	-	2,22	10,00	10,34	0,54	2,70	2,79	3,71	3,4/A
50+50	5,00	5,00	-	-	2,21	10,00	10,50	0,62	3,09	3,25	3,24	5,2/A	5,05	5,05	-	-	2,22	10,10	10,55	0,54	2,72	2,84	3,71	3,5/A
22+22+22	2,00	2,00	2,00	-	2,84	6,00	7,35	0,78	1,80	2,93	3,33	5,6/A+	2,50	2,50	2,50	-	2,85	7,50	7,39	0,68	2,02	2,56	3,71	3,6/A
22+22+25	1,98	1,98	2,54	-	2,84	6,50	7,88	0,78	1,98	3,09	3,28	5,6/A+	2,37	2,37	3,05	-	2,85	7,80	7,91	0,68	2,10	2,70	3,71	3,6/A
22+22+35	2,02	2,02	3,46	-	2,84	7,50	8,93	0,78	2,29	3,25	3,28	5,6/A+	2,29	2,29	3,92	-	2,85	8,50	8,97	0,68	2,29	2,84	3,71	3,6/A
22+22+50	1,97	1,97	5,06	-	2,84	9,00	11,55	0,78	2,74	3,58	3,28	5,8/A+	2,34	2,34	6,02	-	2,85	10,70	11,61	0,68	2,88	3,13	3,71	3,6/A
22+22+70	1,84	1,84	6,32	-	2,84	10,00	11,55	0,78	3,09	3,58	3,24	5,8/A+	1,97	1,97	6,76	-	2,85	10,70	11,61	0,68	2,88	3,13	3,71	3,6/A
22+25+25	1,96	2,52	2,52	-	2,84	7,00	8,93	0,78	2,13	3,25	3,28	5,8/A+	2,38	3,06	3,06	-	2,85	8,50	8,97	0,68	2,29	2,84	3,71	3,6/A
22+25+35	2,00	2,57	3,43	-	2,84	8,00	9,98	0,78	2,44	3,41	3,28	5,8/A+	2,50	3,21	4,29	-	2,85	10,00	10,02	0,68	2,70	2,99	3,71	3,6/A
22+25+50	1,96	2,51	5,03	-	2,84	9,50	11,55	0,78	2,93	3,58	3,24	5,8/A+	2,20	2,83	5,66	-	2,85	10,70	11,61	0,68	2,88	3,13	3,71	3,6/A
22+25+70	1,75	2,25	6,00	-	2,84	10,00	11,55	0,78	3,09	3,58	3,24	5,8/A+	1,87	2,41	6,42	-	2,85	10,70	11,61	0,68	2,88	3,13	3,71	3,6/A
22+35+35	2,03	3,48	3,48	-	2,84	9,00	10,50	0,78	2,78	3,41	3,24	5,8/A+	2,28	3,91	3,91	-	2,85	10,10	10,55	0,68	2,72	2,99	3,71	3,6/A

Combinaisons optimums

Unités intérieures en fonctionnement	REFROIDISSEMENT												CHAUFFAGE											
	Puissance (kW)				Puissance totale (kW)			Puissance absorbée totale (kW)			EER	SEER/ Classe éner.	Puissance (kW)				Puissance totale (kW)			Puissance absorbée totale (kW)			COP	SCOP/ Classe éner.
	Unité A	Unité B	Unité C	Unité D	Min.	Nom.	Max.	Min.	Nom.	Max.			Unité A	Unité B	Unité C	Unité D	Min.	Nom.	Max.	Min.	Nom.	Max.		
22+35+50	1,89	3,24	4,86	-	2,84	10,00	11,55	0,78	3,09	3,58	3,24	5,8/A+	2,02	3,47	5,21	-	2,85	10,70	11,61	0,68	2,88	3,13	3,71	3,6/A
22+35+70	1,63	2,79	5,58	-	2,84	10,00	11,55	0,78	3,09	3,58	3,24	5,8/A+	1,74	2,99	5,97	-	2,85	10,70	11,61	0,68	2,88	3,13	3,71	3,6/A
22+50+50	1,63	4,19	4,19	-	2,84	10,00	11,55	0,78	3,09	3,58	3,24	5,8/A+	1,74	4,48	4,48	-	2,85	10,70	11,61	0,68	2,88	3,13	3,71	3,6/A
25+25+25	2,50	2,50	2,50	-	2,84	7,50	9,98	0,78	2,31	3,41	3,24	5,8/A+	3,33	3,33	3,33	-	2,85	10,00	10,02	0,68	2,70	2,99	3,71	3,6/A
25+25+35	2,55	2,55	3,40	-	2,84	8,50	10,50	0,78	2,62	3,41	3,24	5,8/A+	3,03	3,03	4,04	-	2,85	10,10	10,55	0,68	2,72	2,99	3,71	3,6/A
25+25+50	2,50	2,50	5,00	-	2,84	10,00	11,55	0,78	3,09	3,58	3,24	5,8/A+	2,68	2,68	5,35	-	2,85	10,70	11,61	0,68	2,88	3,13	3,71	3,6/A
25+25+70	2,14	2,14	5,71	-	2,84	10,00	11,55	0,78	3,09	3,58	3,24	5,8/A+	2,29	2,29	6,11	-	2,73	10,70	11,11	0,65	2,88	2,99	3,71	3,6/A
25+35+35	2,59	3,45	3,45	-	2,84	9,50	11,55	0,78	2,93	3,58	3,24	5,8/A+	2,92	3,89	3,89	-	2,85	10,70	11,61	0,68	2,88	3,13	3,71	3,6/A
25+35+50	2,31	3,08	4,62	-	2,84	10,00	11,55	0,78	3,09	3,58	3,24	5,8/A+	2,47	3,29	4,94	-	2,85	10,70	11,61	0,68	2,88	3,13	3,71	3,6/A
25+35+70	2,00	2,67	5,33	-	2,84	10,00	11,55	0,78	3,09	3,58	3,24	5,8/A+	2,14	2,85	5,71	-	2,85	10,70	11,61	0,68	2,88	3,13	3,71	3,6/A
25+50+50	2,00	4,00	4,00	-	2,84	10,00	11,55	0,78	3,09	3,58	3,24	5,8/A+	2,14	4,28	4,28	-	2,85	10,70	11,61	0,68	2,88	3,13	3,71	3,6/A
35+35+35	3,33	3,33	3,33	-	2,84	10,00	11,55	0,78	3,09	3,58	3,24	5,8/A+	3,57	3,57	3,57	-	2,85	10,70	11,61	0,68	2,88	3,13	3,71	3,6/A
35+35+50	2,86	2,86	4,29	-	2,84	10,00	11,55	0,78	3,09	3,58	3,24	5,8/A+	3,06	3,06	4,59	-	2,85	10,70	11,61	0,68	2,88	3,13	3,71	3,6/A
35+35+70	2,50	2,50	5,00	-	2,84	10,00	11,55	0,78	3,09	3,58	3,24	5,8/A+	2,68	2,68	5,35	-	2,85	10,70	11,61	0,68	2,88	3,13	3,71	3,6/A
35+50+50	2,50	3,75	3,75	-	2,84	10,00	11,55	0,78	3,09	3,58	3,24	5,8/A+	2,68	4,01	4,01	-	2,85	10,70	11,61	0,68	2,88	3,13	3,71	3,6/A
22+22+22+22	2,05	2,05	2,05	2,05	3,68	8,20	10,50	0,88	2,29	3,25	3,58	6,1/A++	2,50	2,50	2,50	2,50	3,69	10,00	10,55	0,77	2,70	2,84	3,71	3,8/A
22+22+22+25	1,98	1,98	1,98	2,55	3,68	8,50	11,55	0,88	2,47	3,41	3,44	6,1/A++	2,36	2,36	2,36	3,03	3,69	10,10	11,08	0,77	2,72	2,99	3,71	3,8/A
22+22+22+35	2,02	2,02	2,02	3,45	3,68	9,50	12,60	0,88	2,86	3,84	3,32	6,1/A++	2,31	2,31	2,31	3,96	3,69	10,90	11,61	0,77	2,94	3,13	3,71	3,8/A
22+22+22+50	1,87	1,87	1,87	4,80	3,68	10,40	13,65	0,88	3,22	3,97	3,23	6,2/A++	1,99	1,99	1,99	5,12	3,69	11,10	12,66	0,77	2,99	3,70	3,71	3,8/A
22+22+22+70	1,65	1,65	1,65	5,65	3,68	10,60	13,65	0,88	3,28	3,97	3,23	6,2/A++	1,73	1,73	1,73	5,92	3,69	11,10	12,66	0,77	2,99	3,70	3,71	3,8/A
22+22+25+25	1,97	1,97	2,53	2,53	3,68	9,00	12,60	0,88	2,71	3,84	3,32	6,2/A++	2,38	2,38	3,07	3,07	3,69	10,90	11,61	0,77	2,94	3,13	3,71	3,8/A
22+22+25+35	2,00	2,00	2,57	3,43	3,68	10,00	13,13	0,88	3,09	3,90	3,24	6,2/A++	2,22	2,22	2,85	3,81	3,69	11,10	12,13	0,77	2,99	3,41	3,71	3,8/A
22+22+25+50	1,81	1,81	2,33	4,65	3,68	10,60	13,65	0,88	3,28	3,97	3,23	6,2/A++	1,90	1,90	2,44	4,87	3,69	11,10	12,66	0,77	2,99	3,70	3,71	3,8/A
22+22+25+70	1,58	1,58	2,03	5,41	3,68	10,60	13,65	0,88	3,28	3,97	3,23	6,2/A++	1,65	1,65	2,13	5,67	3,69	11,10	12,66	0,77	2,99	3,70	3,71	3,8/A
22+22+35+35	1,95	1,95	3,35	3,35	3,68	10,60	13,65	0,88	3,28	3,97	3,23	6,2/A++	2,04	2,04	3,51	3,51	3,69	11,10	12,66	0,77	2,99	3,70	3,71	3,8/A
22+22+35+50	1,69	1,69	2,89	4,34	3,68	10,60	13,65	0,88	3,28	3,97	3,23	6,2/A++	1,77	1,77	3,03	4,54	3,69	11,10	12,66	0,77	2,99	3,70	3,71	3,8/A
22+22+50+50	1,48	1,48	3,82	3,82	3,68	10,60	13,65	0,88	3,28	3,97	3,23	6,2/A++	1,55	1,55	4,00	4,00	3,69	11,10	12,66	0,77	2,99	3,70	3,71	3,8/A
22+25+25+25	1,96	2,51	2,51	2,51	3,68	9,50	13,13	0,88	2,92	3,84	3,25	6,2/A++	2,29	2,94	2,94	2,94	3,69	11,10	12,13	0,77	2,99	3,27	3,71	3,8/A
22+25+25+35	2,01	2,58	2,58	3,44	3,68	10,60	13,65	0,88	3,28	3,97	3,23	6,2/A++	2,10	2,70	2,70	3,60	3,69	11,10	12,66	0,77	2,99	3,70	3,71	3,8/A
22+25+25+50	1,73	2,22	2,22	4,44	3,68	10,60	13,65	0,88	3,28	3,97	3,23	6,2/A++	1,81	2,32	2,32	4,65	3,69	11,10	12,66	0,77	2,99	3,70	3,71	3,8/A
22+25+25+70	1,51	1,95	1,95	5,19	3,68	10,60	13,65	0,88	3,28	3,97	3,23	6,2/A++	1,59	2,04	2,04	5,44	3,69	11,10	12,66	0,77	2,99	3,70	3,71	3,8/A
22+25+50+50	1,86	2,39	3,18	3,18	3,68	10,60	13,65	0,88	3,28	3,97	3,23	6,2/A++	1,94	2,50	3,33	3,33	3,69	11,10	12,66	0,77	2,99	3,70	3,71	3,8/A
22+25+35+50	1,61	2,07	2,77	4,15	3,68	10,60	13,65	0,88	3,28	3,97	3,23	6,2/A++	1,69	2,17	2,90	4,34	3,69	11,10	12,66	0,77	2,99	3,70	3,71	3,8/A
22+25+50+50	1,43	1,83	3,67	3,67	3,68	10,60	13,65	0,88	3,28	3,97	3,23	6,2/A++	1,49	1,92	3,84	3,84	3,69	11,10	12,66	0,77	2,99	3,70	3,71	3,8/A
22+35+35+35	1,73	2,96	2,96	2,96	3,68	10,60	13,65	0,88	3,28	3,97	3,23	6,2/A++	1,81	3,10	3,10	3,10	3,69	11,10	12,66	0,77	2,99	3,70	3,71	3,8/A
22+35+35+50	1,51	2,60	2,60	3,89	3,68	10,60	13,65	0,88	3,28	3,97	3,23	6,2/A++	1,59	2,72	2,72	4,08	3,69	11,10	12,66	0,77	2,99	3,70	3,71	3,8/A
25+25+25+25	2,63	2,63	2,63	2,63	3,68	10,50	13,65	0,88	3,25	3,97	3,23	6,3/A++	2,64	2,64	2,64	2,64	3,69	10,55	12,66	0,77	2,84	3,70	3,71	4,0/A+
25+25+25+35	2,42	2,42	2,42	3,23	3,68	10,50	13,65	0,88	3,25	3,97	3,23	6,3/A++	2,56	2,56	2,56	3,42	3,69	11,10	12,66	0,77	2,99	3,70	3,71	4,0/A+
25+25+25+50	2,10	2,10	2,10	4,20	3,68	10,50	13,65	0,88	3,25	3,97	3,23	6,3/A++	2,22	2,22	2,22	4,44	3,69	11,10	12,66	0,77	2,99	3,70	3,71	4,0/A+
25+25+35+35	2,25	2,25	3,00	3,00	3,68	10,50	13,65	0,88	3,25	3,97	3,23	6,3/A++	2,38	2,38	3,17	3,17	3,69	11,10	12,66	0,77	2,99	3,70	3,71	4,0/A+
25+25+35+50	1,97	1,97	2,63	3,94	3,68	10,50	13,65	0,88	3,25	3,97	3,23	6,3/A++	2,08	2,08	2,78	4,16	3,69	11,10	12,66	0,77	2,99	3,70	3,71	4,0/A+
25+35+35+35	2,10	2,80	2,80	2,80	3,68	10,50	13,65	0,88	3,25	3,97	3,23	6,3/A++	2,22	2,96	2,96	2,96	3,69	11,10	12,66	0,77	2,99	3,70	3,71	4,0/A+
25+35+35+50	1,85	2,47	2,47	3,71	3,68	10,50	13,65	0,88	3,25	3,97	3,23	6,3/A++	1,96	2,61	2,61	3,92	3,69	11,10	12,66	0,77	2,99	3,70	3,71	4,0/A+
35+35+35+35	2,63	2,63	2,63	2,63	3,68	10,50	13,65	0,88	3,25	3,97	3,23	6,3/A++	2,78	2,78	2,78	2,78	3,69	11,10	12,66	0,77	2,99	3,70	3,71	4,0/A+

Basé sur des combinaisons avec splits muraux

Combinaisons optimums

# Puissances par combinaison



COMPATIBLE AVEC :

Mural HDMB Harmonia  
25/35/50/70



Console XDMX  
35/50



Gainable DDMX  
22/35/50/70



Cassette CDMX  
22/25/35/50/70



Mural HDHC Artica  
25/35/50/70

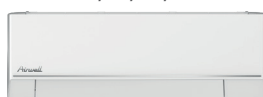

Allège-plafonnier  
FDMX 50/70



## ZDAA-5130 MULTISPLIT CINCO

Unités intérieures en fonctionnement	REFROIDISSEMENT											CHAUFFAGE														
	Puissance (kW)					Puissance totale (kW)			Puissance absorbée totale (kW)			EER	SEER/ Classe énérg.	Puissance (kW)					Puissance totale (kW)			Puissance absorbée totale (kW)			COP	SCOP/ Classe énérg.
	Unité A	Unité B	Unité C	Unité E	Unité D	Min.	Nom.	Max.	Min.	Nom.	Max.			Unité A	Unité B	Unité C	Unité D	Unité E	Min.	Nom.	Max.	Min.	Nom.	Max.		
22	2,00	-	-	-	-	1,66	2,00	2,90	0,45	1,02	1,28	1,96	-	2,50	-	-	-	-	1,66	2,50	2,90	0,45	0,67	0,83	3,75	-
25	2,50	-	-	-	-	1,66	2,50	3,20	0,45	1,28	1,60	1,96	-	3,00	-	-	-	-	1,66	3,00	3,20	0,45	0,80	1,00	3,75	-
35	3,50	-	-	-	-	1,66	3,50	3,90	0,45	1,79	2,15	1,96	-	3,80	-	-	-	-	1,66	3,80	3,90	0,45	1,01	1,22	3,75	-
50	5,00	-	-	-	-	1,85	5,00	6,50	0,58	1,98	2,28	2,52	-	5,20	-	-	-	-	1,85	5,20	7,00	0,58	1,38	1,59	3,76	-
70	7,00	-	-	-	-	2,09	7,00	8,20	0,70	2,30	2,42	3,04	-	7,20	-	-	-	-	2,09	7,20	8,50	0,70	1,90	2,00	3,78	-
22+22	2,10	2,10	-	-	-	2,34	4,20	7,38	0,65	1,49	2,21	2,81	5,1/A	2,50	2,50	-	-	-	2,34	5,00	7,39	0,56	1,32	1,92	3,80	3,0/C
22+25	2,06	2,64	-	-	-	2,34	4,70	7,63	0,65	1,67	2,36	2,81	5,1/A	2,45	3,15	-	-	-	2,34	5,60	7,63	0,56	1,47	2,06	3,80	3,0/C
22+35	2,03	3,47	-	-	-	2,34	5,50	8,00	0,65	1,95	2,55	2,81	5,1/A	2,21	3,79	-	-	-	2,34	6,00	8,00	0,56	1,58	2,22	3,80	3,0/C
22+50	1,96	5,04	-	-	-	2,34	7,00	9,84	0,65	2,49	2,70	2,81	5,1/A	2,24	5,76	-	-	-	2,34	8,00	9,85	0,56	2,11	2,36	3,80	3,0/C
22+70	2,05	7,05	-	-	-	2,34	9,10	11,69	0,65	3,23	3,05	2,81	5,1/A	2,21	7,59	-	-	-	2,34	9,80	11,69	0,56	2,58	2,65	3,80	3,0/C
25+25	2,65	2,65	-	-	-	2,34	5,30	8,00	0,65	1,88	2,55	2,81	5,1/A	3,00	3,00	-	-	-	2,34	6,00	8,00	0,56	1,58	2,22	3,80	3,0/C
25+35	2,57	3,43	-	-	-	2,34	6,00	8,61	0,65	2,13	2,59	2,81	5,1/A	2,91	3,89	-	-	-	2,34	6,80	8,62	0,56	1,79	2,26	3,80	3,0/C
25+50	2,50	5,00	-	-	-	2,34	7,50	11,07	0,65	2,66	2,86	2,81	5,1/A	2,93	5,87	-	-	-	2,34	8,80	11,08	0,56	2,32	2,49	3,80	3,0/C
25+70	2,65	7,05	-	-	-	2,34	9,70	12,30	0,65	3,45	3,24	2,81	5,1/A	2,78	7,42	-	-	-	2,34	10,20	12,31	0,56	2,68	2,82	3,80	3,0/C
35+35	3,50	3,50	-	-	-	2,34	7,00	9,23	0,65	2,49	2,70	2,81	5,1/A	3,75	3,75	-	-	-	2,34	7,50	9,23	0,56	1,97	2,36	3,80	3,0/C
35+50	3,40	5,10	-	-	-	2,34	8,50	11,69	0,65	3,02	3,12	2,81	5,1/A	3,76	5,64	-	-	-	2,34	9,40	11,69	0,56	2,47	2,72	3,80	3,0/C
50+70	3,33	6,67	-	-	-	2,34	10,00	12,30	0,65	3,55	3,43	2,81	5,1/A	3,50	7,00	-	-	-	2,34	10,50	12,31	0,56	2,76	2,99	3,80	3,0/C
50+50	5,25	5,25	-	-	-	2,34	10,50	12,30	0,65	3,73	3,43	2,81	5,1/A	5,50	5,50	-	-	-	2,34	11,00	12,31	0,56	2,89	2,99	3,80	3,0/C
50+70	4,93	6,57	-	-	-	2,34	11,50	12,50	0,65	3,88	3,43	2,96	5,1/A	4,93	6,57	-	-	-	2,34	11,50	12,51	0,56	3,01	2,99	3,82	3,0/C
22+22+22	2,00	2,00	2,00	-	-	2,89	6,00	7,38	0,80	1,73	3,05	3,48	5,3/A	2,50	2,50	2,50	-	-	2,89	7,50	8,62	0,70	1,95	2,65	3,85	3,2/B
22+22+25	1,98	1,98	2,54	-	-	2,89	6,50	8,61	0,80	1,87	3,24	3,48	5,3/A	2,37	2,37	3,05	-	-	2,89	7,80	9,23	0,70	2,03	2,82	3,85	3,2/B
22+22+35	2,02	2,02	3,46	-	-	2,89	7,50	9,23	0,80	2,16	3,43	3,48	5,3/A	2,29	2,29	3,92	-	-	2,89	8,50	9,85	0,70	2,21	2,99	3,85	3,2/B
22+22+50	1,97	1,97	5,06	-	-	2,89	9,00	11,07	0,80	2,59	3,62	3,48	5,3/A	2,52	2,52	6,47	-	-	2,89	11,50	12,31	0,70	2,99	3,15	3,85	3,2/B
22+22+70	2,03	2,03	6,95	-	-	2,89	11,00	12,92	0,80	3,16	3,81	3,48	5,3/A	2,21	2,21	7,58	-	-	2,89	12,00	12,92	0,70	3,12	3,32	3,85	3,2/B
22+25+25	1,96	2,52	2,52	-	-	2,89	7,00	9,23	0,80	2,01	3,35	3,48	5,3/A	2,38	3,06	3,06	-	-	2,89	8,50	9,85	0,70	2,21	2,92	3,85	3,2/B
22+25+35	2,00	2,57	3,43	-	-	2,89	8,00	10,46	0,80	2,30	3,50	3,48	5,3/A	2,50	3,21	4,29	-	-	2,89	10,00	12,31	0,70	2,60	3,05	3,85	3,2/B
22+25+50	1,96	2,51	5,03	-	-	2,89	9,50	11,07	0,80	2,73	3,73	3,48	5,3/A	2,37	3,04	6,09	-	-	2,89	11,50	12,31	0,70	2,99	3,25	3,85	3,2/B
22+25+70	2,01	2,59	6,90	-	-	2,89	11,50	12,92	0,80	3,31	3,96	3,48	5,3/A	2,10	2,70	7,20	-	-	2,89	12,00	12,92	0,70	3,12	3,45	3,85	3,2/B
22+35+35	2,03	3,48	3,48	-	-	2,89	9,00	11,07	0,80	2,59	3,62	3,48	5,3/A	2,48	4,26	4,26	-	-	2,89	11,00	12,31	0,70	2,86	3,15	3,85	3,2/B
22+35+50	1,99	3,41	5,11	-	-	2,89	10,50	12,30	0,80	3,02	3,81	3,48	5,3/A	2,18	3,73	5,59	-	-	2,89	11,50	12,31	0,70	2,99	3,32	3,85	3,2/B
22+35+70	1,87	3,21	6,42	-	-	2,89	11,50	12,92	0,80	3,31	3,96	3,48	5,3/A	1,95	3,35	6,70	-	-	2,89	12,00	12,92	0,70	3,12	3,45	3,85	3,2/B
22+50+50	1,87	4,81	4,81	-	-	2,89	11,50	12,92	0,80	3,31	3,96	3,48	5,3/A	1,95	5,02	5,02	-	-	2,89	12,00	12,92	0,70	3,12	3,45	3,85	3,2/B
25+25+25	2,67	2,67	2,67	-	-	2,89	8,00	10,46	0,80	2,30	3,81	3,48	5,3/A	3,33	3,33	3,33	-	-	2,89	10,00	12,31	0,70	2,60	3,32	3,85	3,2/B
25+25+35	2,70	2,70	3,60	-	-	2,89	9,00	12,92	0,80	2,59	3,62	3,48	5,3/A	3,30	3,30	4,40	-	-	2,89	11,00	12,31	0,70	2,86	3,15	3,85	3,2/B
25+25+50	2,63	2,63	5,25	-	-	2,89	10,50	12,30	0,80	3,02	3,81	3,48	5,3/A	2,88	2,88	5,75	-	-	2,89	11,50	12,31	0,70	2,99	3,32	3,85	3,2/B
25+25+70	2,46	2,46	6,57	-	-	2,89	11,50	12,92	0,80	3,31	3,96	3,48	5,3/A	2,57	2,57	6,86	-	-	2,89	12,00	12,92	0,70	3,12	3,45	3,85	3,2/B
25+35+35	2,45	3,27	3,27	-	-	2,89	9,00	11,07	0,80	2,59	3,62	3,48	5,3/A	3,14	4,18	4,18	-	-	2,89	11,50	12,31	0,70	2,99	3,15	3,85	3,2/B
25+35+50	2,54	3,38	5,08	-	-	2,89	11,00	11,69	0,80	3,16	3,81	3,48	5,3/A	2,77	3,69	5,54	-	-	2,89	12,00	12,92	0,70	3,12	3,32	3,85	3,2/B
25+35+70	2,30	3,07	6,13	-	-	2,89	11,50	12,92	0,80	3,31	3,96	3,48	5,3/A	2,40	3,20	6,40	-	-	2,89	12,00	12,92	0,70	3,12	3,45	3,85	3,2/B
25+50+50	2,40	4,80	4,80	-	-	2,89	12,00	12,92	0,80	3,45	3,96	3,48	5,3/A	2,40	4,80	4,80	-	-	2,89	12,00	12,92	0,70	3,12	3,45	3,85	3,2/B
35+35+35	3,17	3,17	3,17	-	-	2,89	9,50	11,07	0,80	2,73	3,73	3,48	5,3/A	3,83	3,83	3,83	-	-	2,89	11,50	12,31	0,70	2,99	3,25	3,85	3,2/B
35+35+50	3,29	3,29	4,93	-	-	2,89	11,50	12,92	0,80	3,31	3,96	3,48	5,3/A	3,43	3,43	5,14	-	-	2,89	12,00	12,92	0,70	3,12	3,45	3,85	3,2/B
35+35+70	3,00	3,00	6,00	-	-	2,89	12,00	12,92	0,80	3,45	3,96	3,48	5,3/A	3,00	3,00	6,00	-	-	2,89	12,00	12,92	0,70	3,12	3,45	3,85	3,2/B
35+50+50	3,00	4,50	4,50	-	-	2,89	12,00	12,92	0,80	3,45	3,96	3,48	5,3/A	3,00	4,50	4,50	-	-	2,89	12,00	12,92	0,70	3,12	3,45	3,85	3,2/B
35+50+70	2,67	4,00	5,33	-	-	2,89	12,00	12,92	0,80	4,15	3,96	2,89	5,3/A	2,67	4,00	5,33	-	-	2,89	12,00	12,92	0,70	3,12	3,45	3,85	3,2/B
50+50+50	4,00	4,00	4,00	-	-	2,89	12,00	12,92	0,80	4,15	3,96	2,89	5,3/A	4,00	4,00	4,00	-	-	2,89	12,00	12,92	0,70	3,09	3,45	3,88	3,2/B
22+22+22+22	2,00	2,00	2,00	2,00	-	3,69	8,00	10,50	0,91	2,63	3,43	3,04	5,6/A+	2,50	2,50	2,50	2,50	-	3,69	10,00	12,68	0,80	2,56	2,99	3,91	3,4/A
22+22+22+25	1,98	1,98	1,98	2,55	-	3,69	8,50	11,07	0,91	2,81	3,62	3,02	5,6/A+	2,57	2,57	2,57	3,30	-	3,69	11,00	12,92	0,80	2,81	3,15	3,	



Unités intérieures en fonctionnement	REFROIDISSEMENT												CHAUFFAGE													
	Puissance (kW)					Puissance totale (kW)			Puissance absorbée totale (kW)			EER	SEER/Classe énerg.	Puissance (kW)					Puissance totale (kW)			Puissance absorbée totale (kW)			COP	SCOP/Classe énerg.
	Unité A	Unité B	Unité C	Unité E	Unité D	Min.	Nom.	Max.	Min.	Nom.	Max.			Unité A	Unité B	Unité C	Unité D	Unité E	Min.	Nom.	Max.	Min.	Nom.	Max.		
22+22+35+50	1,83	1,83	3,14	4,70	-	3,69	11,50	13,53	0,91	3,97	4,19	2,90	5,6/A+	1,91	1,91	3,27	4,91	-	3,69	12,00	13,54	0,80	3,07	3,65	3,91	3,4/A
22+22+35+70	1,74	1,74	2,98	5,95	-	3,69	12,40	13,53	0,91	4,29	4,38	2,89	5,6/A+	1,72	1,72	2,95	5,90	-	3,69	12,00	13,54	0,80	3,15	3,82	3,91	3,4/A
22+22+50+50	1,55	1,55	3,99	5,31	-	3,69	12,40	13,53	0,91	4,29	4,38	2,89	5,6/A+	1,54	1,54	3,95	5,27	-	3,69	12,00	13,54	0,80	3,15	3,82	3,91	3,4/A
22+25+25+25	2,06	2,65	2,65	2,65	-	3,69	10,00	12,30	0,91	3,35	4,19	2,99	5,6/A+	2,47	1,38	3,18	3,18	-	3,69	12,00	13,54	0,80	3,07	3,65	3,91	3,4/A
22+25+25+35	1,99	2,55	2,55	3,41	-	3,69	10,50	12,92	0,91	3,55	4,19	2,96	5,6/A+	2,27	2,92	2,92	3,89	-	3,69	12,00	13,54	0,80	3,07	3,65	3,91	3,4/A
22+25+25+50	1,87	2,41	2,41	4,81	-	3,69	11,50	13,53	0,91	3,96	4,19	2,91	5,6/A+	1,95	2,51	2,51	5,02	-	3,69	12,00	13,54	0,80	3,07	3,65	3,91	3,4/A
22+25+25+70	1,77	2,28	2,28	6,07	-	3,69	12,40	13,53	0,91	4,29	4,38	2,89	5,6/A+	1,76	2,26	2,26	6,02	-	3,69	12,00	13,54	0,80	3,15	3,82	3,91	3,4/A
22+25+35+35	2,01	2,59	3,45	3,45	-	3,69	11,50	13,53	0,91	3,92	4,19	2,93	5,6/A+	2,10	2,70	3,60	3,60	-	3,69	12,00	13,54	0,80	3,07	3,65	3,91	3,4/A
22+25+35+50	1,83	2,35	3,13	4,70	-	3,69	12,00	13,53	0,91	4,15	4,38	2,89	5,6/A+	1,83	2,35	3,13	4,70	-	3,69	12,00	13,54	0,80	3,07	3,82	3,91	3,4/A
22+25+35+70	1,67	2,15	2,86	5,72	-	3,69	12,40	13,53	0,91	4,29	4,38	2,89	5,6/A+	1,66	2,13	2,84	5,68	-	3,69	12,00	13,54	0,80	3,15	3,82	3,91	3,4/A
22+25+50+50	1,67	2,15	4,29	4,29	-	3,69	12,40	13,53	0,91	4,29	4,38	2,89	5,6/A+	1,62	2,08	4,15	4,15	-	3,69	12,00	13,54	0,80	3,07	3,82	3,91	3,4/A
22+25+50+70	1,50	1,92	3,85	5,13	-	3,69	12,40	13,53	0,91	4,27	4,38	2,91	5,6/A+	1,48	1,91	3,82	5,09	-	3,69	12,00	13,54	0,80	3,15	3,82	3,91	3,4/A
22+35+35+35	1,87	3,21	3,21	3,21	-	3,69	11,50	13,53	0,91	3,96	4,19	2,91	5,6/A+	1,95	3,35	3,35	3,35	-	3,69	12,00	13,54	0,80	3,07	3,65	3,91	3,4/A
22+35+35+50	1,71	2,94	2,94	4,41	-	3,69	12,00	13,53	0,91	4,15	4,38	2,89	5,6/A+	1,71	2,94	2,94	4,41	-	3,69	12,00	13,54	0,80	3,07	3,82	3,91	3,4/A
22+35+50+50	1,58	2,71	2,71	5,41	-	3,69	12,40	13,53	0,91	4,29	4,38	2,89	5,6/A+	1,57	2,68	2,68	5,47	-	3,69	12,00	13,54	0,80	3,15	3,82	3,91	3,4/A
22+35+50+70	1,58	2,71	4,06	4,06	-	3,69	12,40	13,53	0,91	4,29	4,38	2,89	5,6/A+	1,53	2,62	3,93	3,93	-	3,69	12,00	13,54	0,80	3,07	3,82	3,91	3,4/A
25+25+25+25	2,63	2,63	2,63	2,63	-	3,69	10,50	12,92	0,91	3,54	4,19	2,97	5,6/A+	3,00	3,00	3,00	3,00	-	3,69	12,00	13,54	0,80	3,07	3,65	3,91	3,4/A
25+25+25+35	2,65	2,65	2,65	3,54	-	3,69	11,50	13,53	0,91	3,91	4,19	2,94	5,6/A+	2,77	2,77	3,69	3,69	-	3,69	12,00	13,54	0,80	3,07	3,65	3,91	3,4/A
25+25+25+50	2,40	2,40	2,40	4,80	-	3,69	12,00	13,53	0,91	4,15	4,38	2,89	5,6/A+	2,40	2,40	2,40	4,80	-	3,69	12,00	13,54	0,80	3,07	3,82	3,91	3,4/A
25+25+25+70	2,19	2,19	2,19	5,84	-	3,69	12,40	13,53	0,91	4,29	4,38	2,89	5,6/A+	2,17	2,17	2,17	5,79	-	3,69	12,00	13,54	0,80	3,15	3,82	3,91	3,4/A
25+25+35+35	2,46	2,46	3,29	3,29	-	3,69	11,50	13,53	0,91	3,95	4,19	2,91	5,6/A+	2,57	2,57	3,43	3,43	-	3,69	12,00	13,54	0,80	3,07	3,65	3,91	3,4/A
25+25+35+50	2,25	2,25	3,00	4,50	-	3,69	12,00	13,53	0,91	4,15	4,38	2,89	5,6/A+	2,25	2,25	3,00	4,50	-	3,69	12,00	13,54	0,80	3,07	3,82	3,91	3,4/A
25+25+35+70	2,07	2,07	2,76	5,51	-	3,69	12,40	13,53	0,91	4,29	4,38	2,89	5,6/A+	2,05	2,05	2,73	5,47	-	3,69	12,00	13,54	0,80	3,15	3,82	3,91	3,4/A
25+25+50+50	2,07	2,07	4,13	4,13	-	3,69	12,40	13,53	0,91	4,29	4,38	2,89	5,6/A+	2,00	2,00	4,00	4,00	-	3,69	12,00	13,54	0,80	3,07	3,82	3,91	3,4/A
25+35+35+35	2,30	3,07	3,07	3,07	-	3,69	11,50	13,53	0,91	3,98	4,19	2,89	5,6/A+	2,40	3,20	3,20	3,20	-	3,69	12,00	13,54	0,80	3,07	3,65	3,91	3,4/A
25+35+35+50	2,19	2,92	2,92	4,38	-	3,69	12,40	13,53	0,91	4,29	4,38	2,89	5,6/A+	2,12	2,82	2,82	4,20	-	3,69	12,00	13,54	0,80	3,07	3,82	3,91	3,4/A
25+35+35+70	1,96	2,61	2,61	5,22	-	3,69	12,40	13,53	0,91	4,29	4,38	2,89	5,6/A+	1,94	2,59	2,59	5,18	-	3,69	12,00	13,54	0,80	3,15	3,82	3,91	3,4/A
25+35+50+50	1,96	2,61	3,92	3,92	-	3,69	12,40	13,53	0,91	4,29	4,38	2,89	5,6/A+	1,89	2,53	3,79	3,79	-	3,69	12,00	13,54	0,80	3,07	3,82	3,91	3,4/A
35+35+35+35	2,88	2,88	2,88	2,88	-	3,69	11,50	13,53	0,91	3,98	4,19	2,89	5,6/A+	3,00	3,00	3,00	3,00	-	3,69	12,00	13,54	0,80	3,07	3,65	3,91	3,4/A
35+35+35+70	2,76	2,76	2,76	4,13	-	3,69	12,40	13,53	0,91	4,29	4,38	2,89	5,6/A+	2,67	2,67	2,67	4,00	-	3,69	12,00	13,54	0,80	3,07	3,82	3,91	3,4/A
22+22+22+22+22	2,46	2,46	2,46	2,46	2,46	4,18	12,30	14,00	1,03	3,81	4,57	3,23	6,1/A++	2,46	2,46	2,46	2,46	4,18	12,30	14,96	0,90	3,32	4,15	3,71	3,8/A	
22+22+22+22+25	2,33	2,33	2,33	2,33	2,99	4,18	12,30	14,00	1,03	3,81	4,57	3,23	6,1/A++	2,33	2,33	2,33	2,99	4,18	12,30	14,96	0,90	3,32	4,15	3,71	3,8/A	
22+22+22+22+35	2,15	2,15	2,15	2,15	3,69	4,18	12,30	14,00	1,03	3,81	4,57	3,23	6,1/A++	2,15	2,15	2,15	3,69	4,18	12,30	14,96	0,90	3,32	4,15	3,71	3,8/A	
22+22+22+22+50	1,87	1,87	1,87	1,87	4,81	4,18	12,30	14,00	1,03	3,81	4,57	3,23	6,1/A++	1,87	1,87	1,87	4,81	4,18	12,30	14,96	0,90	3,32	4,15	3,71	3,8/A	
22+22+22+22+70	1,66	1,66	1,66	1,66	5,68	4,18	12,30	14,00	1,03	3,81	4,57	3,23	6,1/A++	1,66	1,66	1,66	5,68	4,18	12,30	14,96	0,90	3,32	4,15	3,71	3,8/A	
22+22+22+25+25	2,21	2,21	2,21	2,84	2,84	4,18	12,30	14,00	1,03	3,81	4,57	3,23	6,1/A++	2,21	2,21	2,21	2,84	2,84	4,18	12,30	14,96	0,90	3,32	4,15	3,71	3,8/A
22+22+22+25+35	2,05	2,05	2,05	2,64	3,51	4,18	12,30	14,00	1,03	3,81	4,57	3,23	6,1/A++	2,05	2,05	2,05	2,64	3,51	4,18	12,30	14,96	0,90	3,32	4,15	3,71	3,8/A
22+22+22+25+50	1,79	1,79	1,79	2,31	4,61	4,18	12,30	14,00	1,03	3,81	4,57	3,23	6,1/A++	1,79	1,79	1,79	2,31	4,61	4,18	12,30	14,96	0,90	3,32	4,15	3,71	3,8/A
22+22+22+25+70	1,59	1,59	1,59	2,05	5,47	4,18	12,30	14,00	1,03	3,81	4,57	3,23	6,1/A++	1,59	1,59	1,59	2,05	5,47	4,18	12,30	14,96	0,90	3,32	4,15	3,71	3,8/A
22+22+22+35+35	1,91	1,91	1,91	3,28	3,28	4,18	12,30	14,00	1,03	3,81	4,57	3,23	6,1/A++	1,91	1,91	1,91	3,28	3,28	4,18	12,30	14,96	0,90	3,32	4,15	3,71	3,8/A
22+22+22+35+50	1,69	1,69	1,69	2,89	4,34	4,18	12,30	14,00	1,03	3,81	4,57	3,23	6,1/A++	1,69	1,69	1,69	2,89	4,34	4,18	12,30	14,96	0,90	3,32	4,15	3,71	3,8/A
22+22+22+35+70	1,51	1,51	1,51	2,59	5,18	4,18	12,30	14,00	1,03	3,81	4,57	3,23	6,1/A++	1,51	1,51	1,51	2,59	5,18	4,18	12,30	14,96	0,90	3,32	4,15	3,71	3,8/A
22+22+22+50+50	1,51	1,51	1,51	3,88	3,88	4,18	12,30	14,00	1,03	3,81	4,57	3,23	6,1/A++	1,51	1,51	1,51	3,88	3,88	4,18	12,30	14,96	0,90	3,32	4,15	3,71	3,8/A
22+22+22+50+70	2,10	2,10	2,10	2,70	2,70	4,18	12,30	14,00	1,03	3,81	4,57	3,23	6,1/A++	2,10	2,10	2,10	2,70	2,70	4,18	12,30	14,96	0,90	3,32	4,15	3,71	3,8/A
22+22+25+25+35	1,96	1,96	2,52	2,52	3,35	4,18	12,30	14,00	1,03	3,81	4,57	3,23	6,1/A++	1,96	1,96	2,52	2,52	3,35	4,18	12,30	14,96	0,90	3,32	4,15	3,71	3,8/A
22+22+25+25+50	1,72	1,72	2,21	2,21	4,43	4,18	12,30	14,00	1,03	3,81	4,57	3,23	6,1/A++	1,72	1,72	2,21	2,21	4,43	4,18	12,30	14,96	0,90	3,32	4,15	3,71	3,8/A
22+22+25+25+70	1,54	1,54	1,98	1,98	5,27	4,18	12,30	14,00	1,03	3,81	4,57	3,23	6,1/A++	1,54	1,54	1,98	1,98	5,27	4,18	12,30	14,96	0,90	3,32	4,15	3,7	

## DONNÉES TECHNIQUES

UNITÉ EXTÉRIEURE		ZDAA-2040-09M25	ZDAA-2050-09M25	ZDAA-3080-09M25*	ZDAA-4090-09M25*	ZDAA-5130-09M25*
Code		7SP091194	7SP091195	7SP091196	7SP091197	7SP091198
Phase		Monophasé	Monophasé	Monophasé	Monophasé	Monophasé
<b>REFROIDISSEMENT</b>						
<b>Puissance nominale (min./max.)</b>	<b>kW</b>	<b>4,10 (1,47~4,69)</b>	<b>5,28 (2,28~5,70)</b>	<b>7,91 (3,08~8,21)</b>	<b>10,55 (2,05-10,55)</b>	<b>12,31 (3,17-12,31)</b>
Pdesignc	kW	4,10	5,30	7,90	10,50	12,30
Puissance absorbée nominale / EER	kW	1,27/3,23	1,63/3,24	2,45/3,23	3,52/3,00	3,81/3,23
SEER/Classe énergétique		<b>6,1/A++</b>	<b>6,3/A++</b>	<b>6,3/A++</b>	<b>6,3/A++</b>	<b>6,1/A++</b>
Limites de fonctionnement	°C	-15°/50° Bulbe sec				
<b>CHAUFFAGE</b>						
<b>Puissance nominale (min./max.)</b>	<b>kW</b>	<b>4,40 (1,62-4,99)</b>	<b>5,57 (2,40~5,74)</b>	<b>8,21 (2,40~8,21)</b>	<b>10,55 (2,34-11,14)</b>	<b>12,31 (3,37-12,31)</b>
Pdesignh (climat tempéré)	kW	3,90	4,50	5,70	8,80	9,50
Pdesignh (climat chaud)		4,10	5,00	6,00	9,80	9,80
Puissance absorbée nominale / COP	kW	1,18/3,73	1,50/3,71	2,21/3,71	2,88/3,66	3,31/3,72
SCOP/Classe énergétique (climat tempéré)		<b>3,8/A</b>	<b>4,0/A+</b>	<b>4,0/A+</b>	<b>4,0/A+</b>	<b>3,8/A</b>
SCOP/Classe énergétique (climat chaud)		<b>5,1/A+++</b>	<b>5,1/A+++</b>	<b>5,1/A+++</b>	<b>5,1/A+++</b>	<b>5,1/A+++</b>
Puissance à -7°C	kW	4,09	4,90	6,73	8,23	8,74
Puissance à -10°C	kW	3,21	3,62	5,66	6,86	7,39
Puissance à -15°C	kW	2,86	3,23	5,09	6,44	7,02
Limites de fonctionnement	°C	-15°/24° Bulbe sec				
<b>UNITÉ EXTÉRIEURE</b>						
Pression acoustique à 1 m	dB(A)	54	54	56	57	56
Puissance acoustique	dB(A)	65	65	68	69	69
Débit d'air	m³/h	2100	2100	3000	4000	3850
Type de compresseur		Rotatif	Rotatif	Rotatif	Rotatif	Rotatif
Dimensions de l'unité (LxHxP)	mm	805x554x330	805x554x330	890x673x342	946x810x410	946x810x410
Dimensions de l'emballage (LxHxP)	mm	915x615x370	915x615x370	1030x750x438	1090x875x500	1090x875x500
Poids net/Poids avec l'emballage	kg	32/35	35/38	48/51,8	68,8/75,6	73,3/80,4
<b>ALIMENTATION</b>						
Phase/Tension/Fréquence		1P/230V/50Hz	1P/230V/50Hz	1P/230V/50Hz	1P/230V/50Hz	1P/230V/50Hz
Côté d'alimentation		Extérieur	Extérieur	Extérieur	Extérieur	Extérieur
Câble d'alimentation	mm²	3G1.5	3G1.5	3G2.5	3G4	3G4
Protection électrique	A	16	16	20	25	25
Câble liaison int./ext.	mm²	2 x (4G1.5)	2 x (4G1.5)	3x (4G1.5)	4 x (4G1.5)	5 x (4G1.5)
<b>LIAISONS FRIGORIFIQUES</b>						
Diamètre tube gaz	pouces	2x3/8"	2x3/8"	3x3/8"	3x3/8"+1x1/2"	4x3/8"+1x1/2"
Diamètre tube liquide	pouces	2x1/4"	2x1/4"	3x1/4"	4x1/4"	5x1/4"
Longueur max.	m	40	40	60	80	80
Longueur max. par circuit	m	25	25	30	35	35
Dénivelé max. entre unité intérieure et unité extérieure	Unité extérieure plus haute que l'unité intérieure	m	15	15	15	15
	Unité extérieure plus basse que l'unité intérieure	m	15	15	15	15
Dénivelé max. entre unités intérieures	m	10	10	10	10	10
<b>Réfrigérant/PRP</b>		<b>R32/675</b>	<b>R32/675</b>	<b>R32/675</b>	<b>R32/675</b>	<b>R32/675</b>
Charge	kg	1,10	1,25	1,85	2,10	2,90
Longueur de précharge totale	m	15	15	22,5	30	37,5
Charge additionnelle	g/m	12	12	12	12	12